ONCARE

weak and brittle hair

REPAIR

AZ AZONNALI REGENERÁLÁS

LOVE IN REPAIR

SZABADSÁG AZ EGYSZE-RŰSÉGBEN.

Alapvető fenntarthatóság. Letisztult összetételek. Világosan meghatározott célkitűzések.

ONCARE REPAIR A RAGYOGÓ ÉS EGÉSZSÉGES HAJ SZÉPSÉGÉNEK ÉLMÉNYE.

RENDKÍVÜL HATÉKONY SZERKEZET-HELYREÁLLÍTÓ TERMÉKCSALÁD A GYENGE, SÉRÜLT, TÖREDEZETT ÉS TÖREDEZÉSRE HAJLAMOS, POROZUS HAJRA.

A shea vaj, a zöld tea és a kamélia kombinált hatása közvetlenül a haj szerkezetére hat, kiegyensúlyozza a hidrolipid réteget, ezzel segítve a rostok helyreállítását. Azonnali kezelés, mely a hajtövektől kezdve regenerálja a hajszálakat, hogy a haj hosszabb ideig ragyogó és egészséges maradjon.

A NÉLKÜLÖZHETETLEN ÖSSZETEVŐK

REPAIR

A ZÖLD TEA ÉS A KAMÉLIA KÍMÉLETES KOMBINÁCIÓJA

A zöld tea és a kamélia természetes tulajdonságainak köszönhetően hidratál, csillogóvá és kezelhetővé varázsolja a hajat. Megakadályozza a töredezett hajvégek kialakulását és elősegíti a haj növekedését.

SHEA VAJ, A NŐK ARANYA

A zsírsavakban, fitoszterolokban, A- és E-vitaminban gazdag shea vaj a szépség igazi szövetségese. Javító, védő, tápláló, rugalmasságot adó, hidratáló és gyulladáscsökkentő tulajdonságainak köszönhetően új erőt kölcsönöz a hajnak.

HIDROLIZÁLT NÖVÉNYI PROTEINEK EREJE

A búzából és rizsből származó fehérjék hidratáló és tápláló hatásúak. Feltöltik a haj szerkezetét, új erőt és vitalitást adnak.

Tricobiotos S.p.A. Italy
HU - 012854/7

selective.hu

SELECTIVE PROFESSIONAL

#simplyhairs

LOVE IN REPAIR

ONCARE

REPAIR

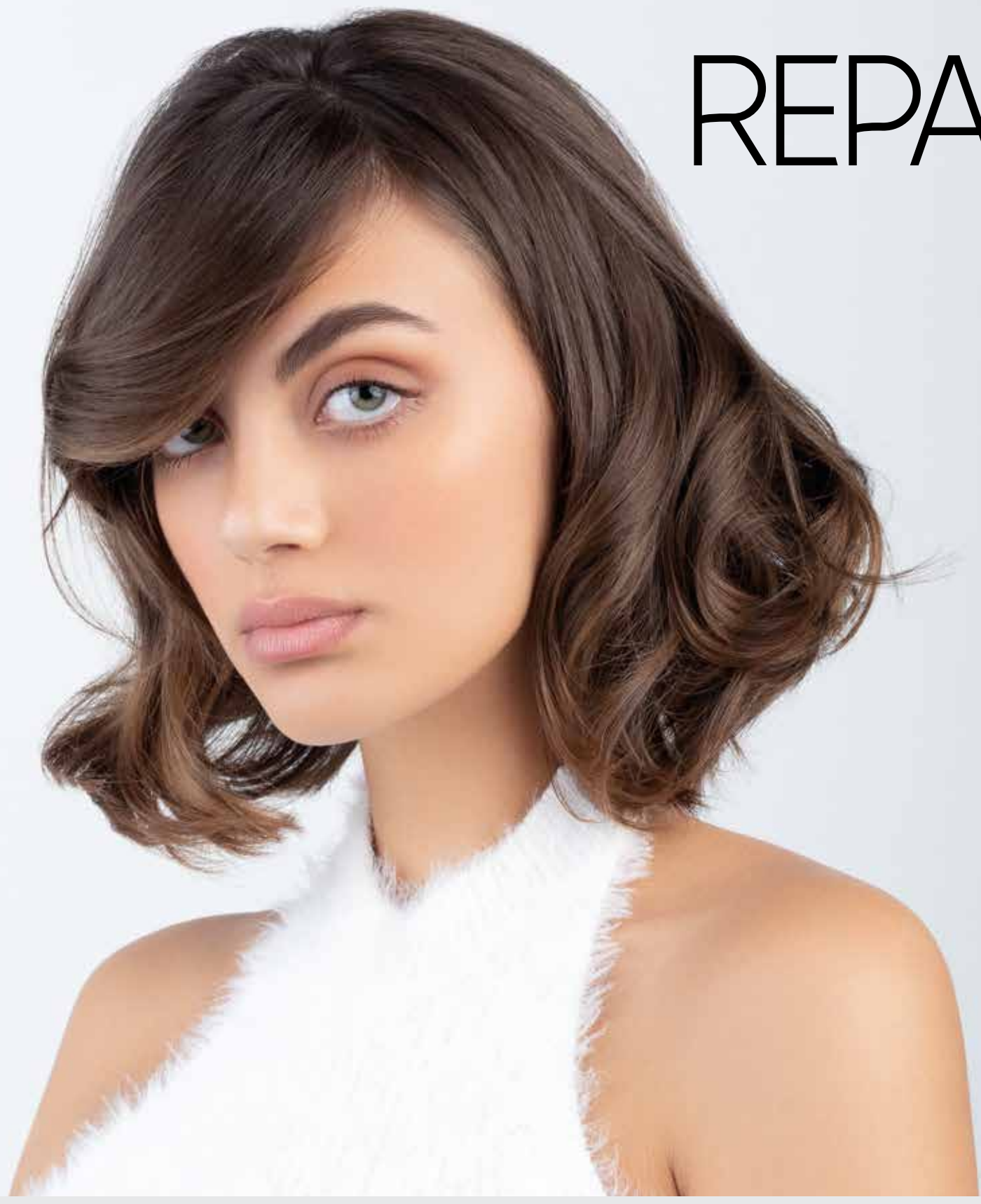

EGÉSZSÉGES, ERŐS, RENDKÍVÜL PUHA ÉS FÉNYES HOSSZÚ HAJ.

TÖRÉKENY, DEHIDRATÁLT, FÉNYTELEN HAJRA.

love is in repair

Ideális az elvékonyodott és töredezett, valamint a vegyszerek, a hajszárító, a hajvasaló és a hajsütővas használata miatt túlzott igénybevételnek kitett, helyreállításra és revitalizálásra szoruló hajhoz.

Tápláló természetes összetétele lehetővé teszi a gyakori használatot, belülről erősíti a haj szerkezetét és segíti a hajtőtől kezdve erős haj növekedését. Célszerű a kezelést havi rendszerességgel a Restructuring Mask-kal kezdeni, és az azt követő alkalmak során a Restructuring Balm-mal folytatni.

275 / 1000 ml

RESTRUCTURING SHAMPOO

Sampon erőtlenné vált, sérült, töredezett hajra. Kíméletesen tisztítja, táplálja és élénkíti az erőtlenné vált hajat, miközben fényessé és erősebbé varázsolja.

Használata: tisztításhoz és a szennyeződések eltávolításához vidd fel a nedves fejbőrre. Gyengéden masszírozd be, majd alaposan öblítsd le. Kezeléshez ismételd meg a műveletet, végül alaposan öblítsd le.

250 / 1000 ml

RESTRUCTURING BALM

Kondicionáló hajbalzsam erőtlenné vált, sérült, töredezett hajra. A hajat kifésülhetővé, fényessé és ellenállóvá teszi.

Használata: samponnal történő hajmosást követően vidd fel a nedves hajra, majd fésüld át a jobb eloszlás érdekében. Hagyd hatni 2-3 percig, – mélyrehatóbb hidratálásért 5 percig, majd alaposan öblítsd le.

200 ml

RESTRUCTURING MASK

Intenzív hajpakolás erőtlenné vált, sérült, töredezett hajra. Azonnal helyreállítja, feléleszti és újra struktúrálja a sérült, töredezett hajat, javítva annak ellenállóságát. Visszaadja a hajszálak erősségét és rugalmasságát.

Használata: samponnal történő hajmosást követően vidd fel a nedves hajra, majd fésüld át a jobb eloszlás érdekében. Hagyd hatni 3-5 percig - intenzív szerkezet-javításhoz 10 percig. Hatékonyságának növelése érdekében használj műanyag sapkát és hőforrást. Végül alaposan öblítsd le.

50 ml

SMOOTHING FLUID

Kutikula simító folyadék minden hajtípusra. Megszelídíti, lezárja és védi a kutikula felületét. A hajat egészségessé, könnyen fésülhetővé, selymes tapintásúvá és ragyogóvá varázsolja. Töredezett hajvégek kezelésére különösen ajánlott.

Használata: vigyél fel néhány cseppet a száraz hajvégekre. Fésüld át az egyenletes eloszlás érdekében, majd készítsd el a frizurát.

TÖKÉLETES RITUÁLÉ

TISZTÍTÁS

Langyos vízzel alaposan nedvesítsd be a hajat, majd mosd meg kétszer; **először a tisztításhoz és a szennyeződések eltávolításához, másodszor pedig a kezeléshez**. Kevés víz hozzáadásával emulgeáld, majd gyengéden masszírozd be és hagyd a habot néhány percig hatni, hogy az aktív hatóanyagok kifejthessék jótékony hatásukat, végül alaposan öblítsd le.

KEZELÉS

Válaszd szét a hajat kisebb tincsekre, és vidd fel bőségesen a **Repair Restructuring Mask**-ot a teljes hajhosszra. Gyengéden masszírozd be a kutikula rétegbe, ezzel segítve a pakolás mélyebb behatolását a hajba. Ezután fésüld át a hajtövektől a hajvégekig, és **hagyd 5-10 percig hatni**. A nagyobb hatékonyság érdekében fogd össze kontyba a hajat, és tekerd be egy törölközővel. A hatóidőt hőforrás alatt várd meg, majd alaposan öblítsd le. Javasoljuk a Repair **Restructuring Mask használatát minden 3-4. mosás után**. A többi alkalommal használd a Restructuring **Repair Balm**-ot.

VÉDELEM

Formázás előtt cseppents pár csepp **Repair Smoothing Fluid**-ot a a tenyeredbe és dörzsöld össze őket. Mindkét kezed segítségével egyenletesen oszlasd el a teljes hajhosszon és a hajvégeken, majd fésüld át és öblítés nélkül készítsd el a frizurát.